

DE VANZARE

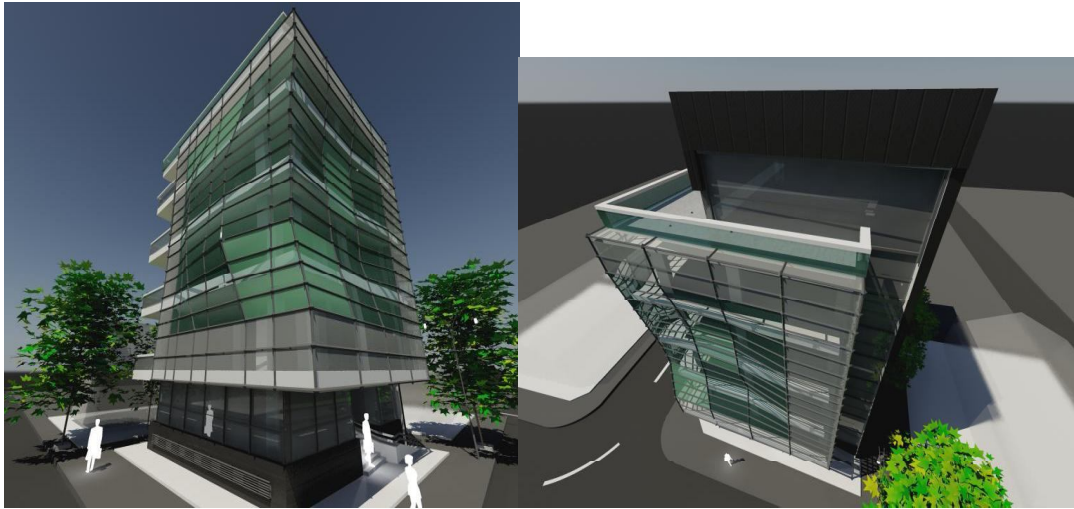

Cladirea este amplasata intr-o locatie exclusivista pe malul lacului Floreasca . Proiectul prevede suprafetele vitrate de mari dimensiuni ce asigura o perspectiva spectaculoasa catre parcul si lacul Floreasca.

Disponerea pe colt completeaza vizibilitatea panoramica deosebita a Bulevardului Floreasca.

Imobilul dispune la ultimul etaj de o terasa imensa ce subliniaza aspectul modern cu spatii deschise in dialog perfect cu mediul inconjurator.

Cladirea se preteaza pentru mai multe tipuri de functiuni

- rezidenta
- birouri
- hotel
- destinatie mixta

De retinut suprafata comerciala de la subsol si parter care poate fi inchiriata unei reprezentante de marca pentru showroom sau magazin de lux.

Optiunea de a se realiza finisaje in raport de preferintele clientului constituie un avantaj al flexibilitatii si deschiderii pe care dezvoltatorul o manifesta fata de cumparatori.

Lacul Floreasca-Herastrau este un punct de interes major pentru investitorii imobiliari astfel incat in prezent sunt derulate mai multe investii importante in zona precum si o serie de proiecte interesante care vor contura noua imagine de high-class a arealului. Apropierea de repere arhitectonice cu rezonanta , Arcul de Triumf, Piata Charles de Gaulle, Casa Presei ,constituie o atractie din toate timpurile pentru orice dezvoltator care se adreseaza segmentului de clienti exigenti.

Tel +40.744343343 Fax +40.212332517 e-mail: imobiliareoferte@gmail.com web: ranko-siti.ro

